

ΥΠΟΒΟΛΗ ΑΙΤΗΣΗΣ ΑΠΟ ΟΦΕΙΛΕΤΗ Ή ΕΚΠΡΟΣΩΠΟ ΤΟΥ

1. Εισερχόμεστε στον δικτυακό τόπο της Ειδικής Γραμματείας Διαχείρισης Ιδιωτικού χρέους (www.keyd.gov.gr), επιλέγουμε στην κορυφή της αρχικής σελίδας την υπερσύνδεση με τίτλο "Αιτηθείτε στον Εξωδικαστικό Μηχανισμό", η οποία μας οδηγεί σε σελίδα στην οποία υπάρχει κουμπί (θα ενεργοποιηθεί τα μεσάνυχτα της 2/8/17) που παραπέμπει απευθείας στην ειδική πλατφόρμα υποβολής αίτησης. Κάνουμε εισαγωγή των προσωπικών μας κωδικών taxiset και επιλέγουμε «Συνέχεια»:

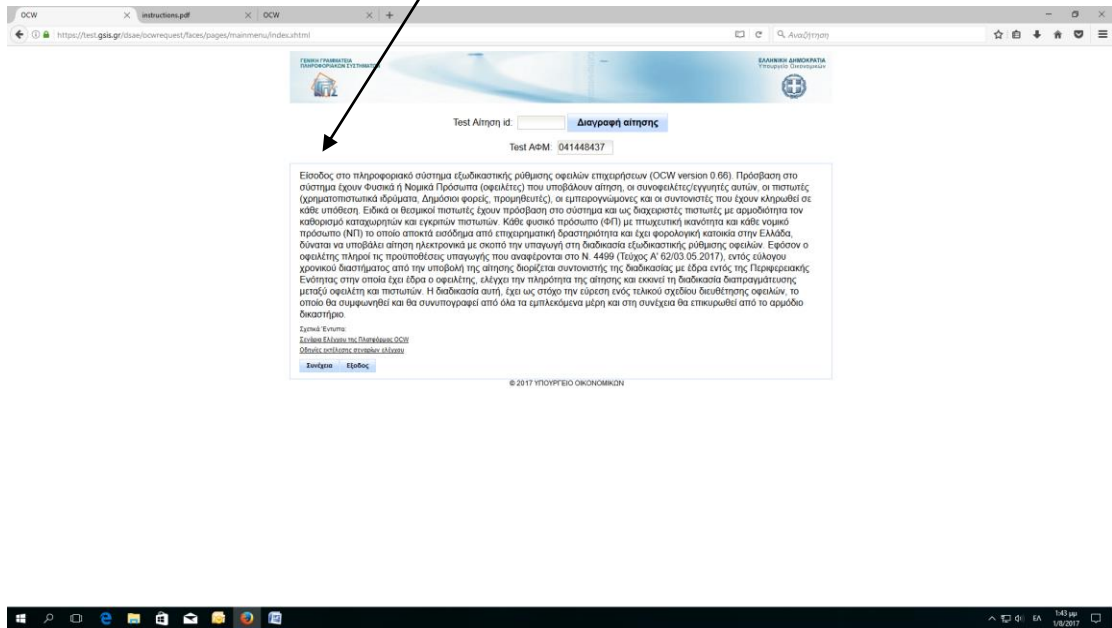

2. Επιλέγουμε ρόλο χρήστη:
 - α. Οφειλέτης,
 - β. Εκπρόσωπος δηλ. εξουσιοδοτημένος από Οφειλέτη π.χ. Λογιστής κ.λπ.

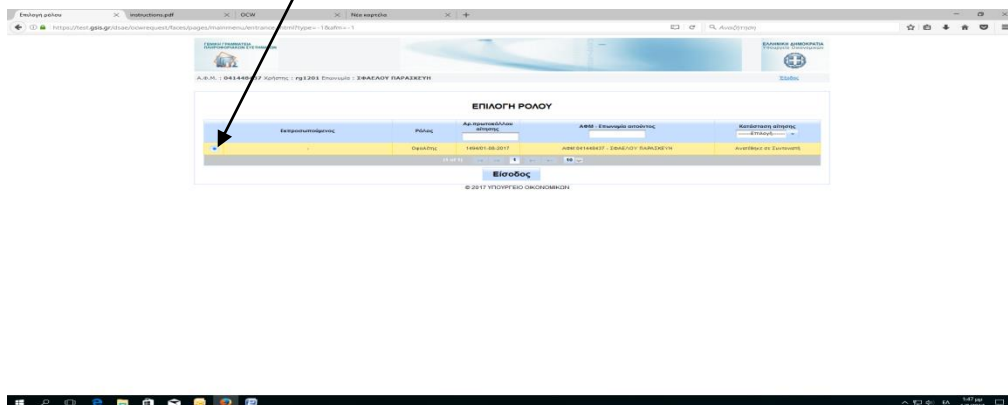

3. Επιλέγουμε «Ενημέρωση» ώστε να συμπληρώσουμε τα στοιχεία επικοινωνίας του Οφειλέτη(Τηλέφωνο, e-mail) και στη συνέχεια «Ενημέρωση»:

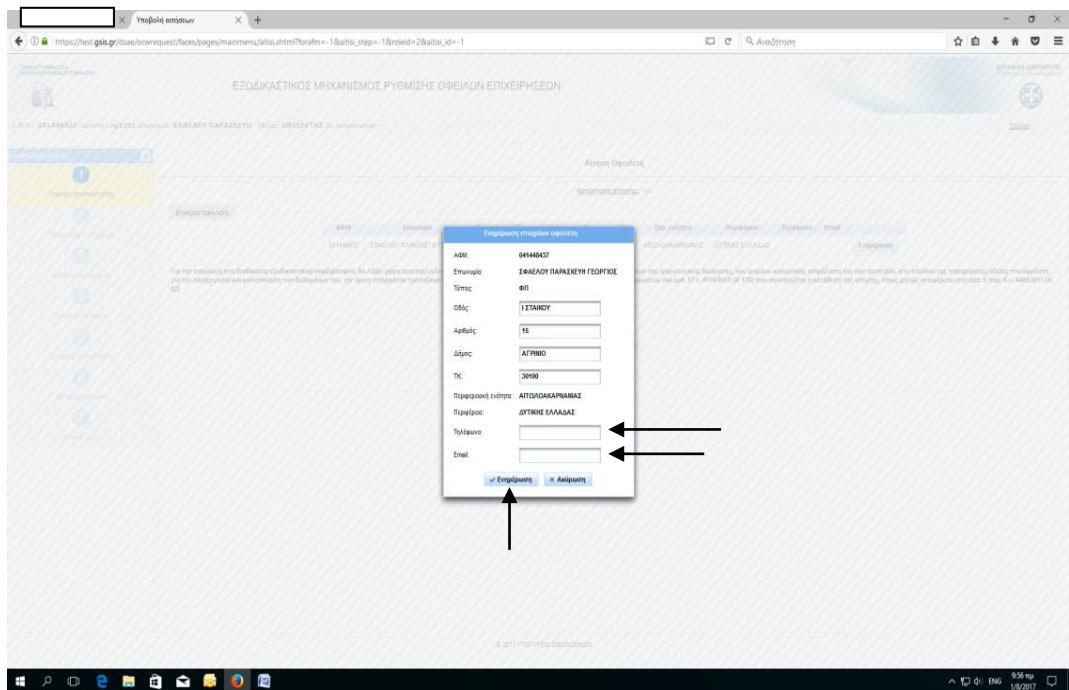
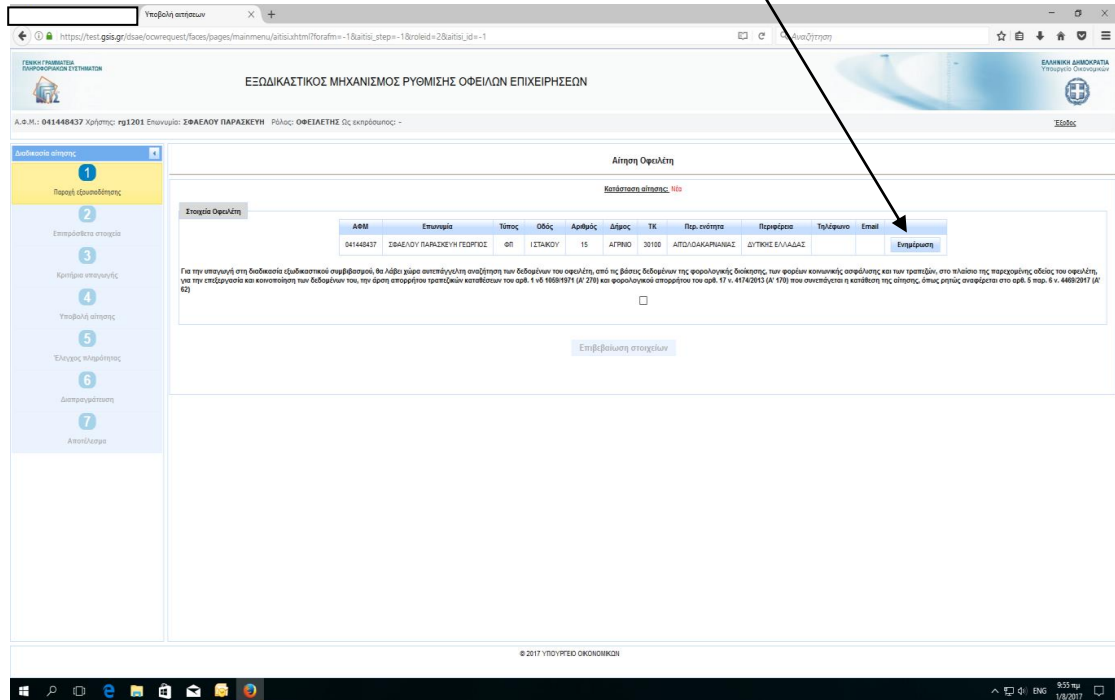

4. Παροχή εξουσιοδότησης για αυτεπάγγελτη αναζήτηση των δεδομένων του οφειλέτη. Επιλέγουμε στο checkbox και στη συνέχεια «Επιβεβαίωση στοιχείων»:

The screenshot displays the 'ΕΞΩΔΙΚΑΣΤΙΚΟΣ ΜΗΧΑΝΙΣΜΟΣ ΡΥΘΜΙΣΗΣ ΟΦΕΙΛΩΝ ΕΠΙΧΕΙΡΗΣΕΩΝ' (Extra-judicial mechanism for the resolution of business debts). The interface includes a sidebar with 7 steps, a main area with a table of debtors, and a 'Request Debtor' form. A checkbox is checked, and the 'Confirm details' button is highlighted. Arrows from the text above point to the checkbox and the button.

ΑΦΜ	Επωνυμία	Τύπος	Οδός	Αριθμός	Διόικος	ΤΚ	Περιοχότητα	Περιοχότητα	Τηλέφωνο	Email
041448437	ΣΦΑΕΛΟΥ ΠΑΡΑΣΚΕΥΗ ΓΕΩΡΓΙΟΣ	ΦΠ	Ι ΣΤΑΚΟΥ	15	ΑΓΡΗΩ	30100	ΑΙΤΩΛΟ ΑΚΑΡΝΑΝΙΑΣ	ΔΥΤΙΚΗΣ ΕΛΛΑΔΑΣ		Ενημέρωση

Επιβεβαίωση στοιχείων

5. Η Εφαρμογή μας μεταφέρει στο 2^ο Στάδιο: Επιπρόσθετα στοιχεία, ώστε να ξεκινήσουμε την κατά φάση συμπλήρωση της αίτησης:

Επιπρόσθετα στοιχεία

AΔΜ	Επωνυμία	Τύπος	Οδός	Αριθμός	Δήμος	ΤΚ	Περ. ενότητα	Περίφραση	Τηλέφωνο	Email	Εμπέδωση
015049025	ΑΝΤΩΝΟΠΟΥΛΟΣ ΑΝΔΡΕΑΣ ΠΑΝΑΓΙΩΤΗΣ	ΕΠ	Δ. ΠΑΡΟΥ ΚΟΛΟΚΟΤΡΩΝΗ	15	ΑΓΡΙΝΟ	30100	ΑΓΡΙΝΟ-ΘΑΚΑΡΑΒΑΣ	ΔΥΤΙΚΗΣ ΕΛΛΑΔΑΣ	2110196727	ocw11@psn.gr	Εμπέδωση

Λογιστικό σύστημα φορολ. **ΕΤΑΙΕΙΕΣ** Πιστολημένα έσοδα πιστολησ. ΚΑΔ Κίριος δραστηριότητας

Κύκλος εργασιών κατά τον τελευταίο χρόνο πριν την υπαβολή της αίτησης (EUR): Συνολικές υπεραξίες (αξιοπρόσθετος και μη) έναντι των ποσών μέρη την υπαβολή της αίτησης (EUR):

Επιπλέον από δεδομένα (Παράρτ. 3)

Παροχή δραστηριότητας:

Παροχή οικονομικής κατάστασης:

Άλλα οικονομικά στοιχεία:

Προσπτικές επάρκειας:

6. Συμπληρώνουμε τα αντίστοιχα πεδία και όταν ολοκληρωθεί η συμπλήρωση επιλέγω «Αποθήκευση» και «Επόμενο βήμα»:

Επιπρόσθετα στοιχεία

AΔΜ	Επωνυμία	Τύπος	Οδός	Αριθμός	Δήμος	ΤΚ	Περ. ενότητα	Περίφραση	Τηλέφωνο	Email	Εμπέδωση
015049025	ΑΝΤΩΝΟΠΟΥΛΟΣ ΑΝΔΡΕΑΣ ΠΑΝΑΓΙΩΤΗΣ	ΕΠ	Δ. ΠΑΡΟΥ ΚΟΛΟΚΟΤΡΩΝΗ	15	ΑΓΡΙΝΟ	30100	ΑΓΡΙΝΟ-ΘΑΚΑΡΑΒΑΣ	ΔΥΤΙΚΗΣ ΕΛΛΑΔΑΣ	2110196727	ocw11@psn.gr	Εμπέδωση

Λογιστικό σύστημα φορολ. **Δημόσια** Πιστολημένα έσοδα πιστολησ. **15.000.2912** ΚΑΔ Κίριος δραστηριότητας **5900**

Κύκλος εργασιών κατά τον τελευταίο χρόνο πριν την υπαβολή της αίτησης (EUR): **600.000,00** Συνολικές υπεραξίες (αξιοπρόσθετος και μη) έναντι των ποσών μέρη την υπαβολή της αίτησης (EUR): **500.000,00**

Επιπλέον από δεδομένα (Παράρτ. 3)

Παροχή δραστηριότητας: **ΕΜΠΟΡΙΟ ΑΥΤΟΚΙΝΗΤΩΝ**

Παροχή οικονομικής κατάστασης: **ΔΥΣΚΟΛΗ**

Άλλα οικονομικά στοιχεία: **ΠΙΣΤΩΣΗ ΠΩΛΗΣΕΩΝ**

Προσπτικές επάρκειας: **ΑΝΟΙΧΤΑ ΣΤΙΣ ΑΓΟΡΕΣ**

7. Η Εφαρμογή μας μεταφέρει στο 3^ο Στάδιο: Κριτήρια υπαγωγής. Πρώτα επιλέγω «Έλεγχος online κριτηρίων» και ενημερώνεται αυτόματα για τυχόν οφειλές στα Ασφαλιστικά Ταμεία και στη συνέχεια επιλέγουμε στα checkbox κριτηρίων. Τέλος, επιλέγουμε «Αποθήκευση» και «Επόμενο βήμα»:

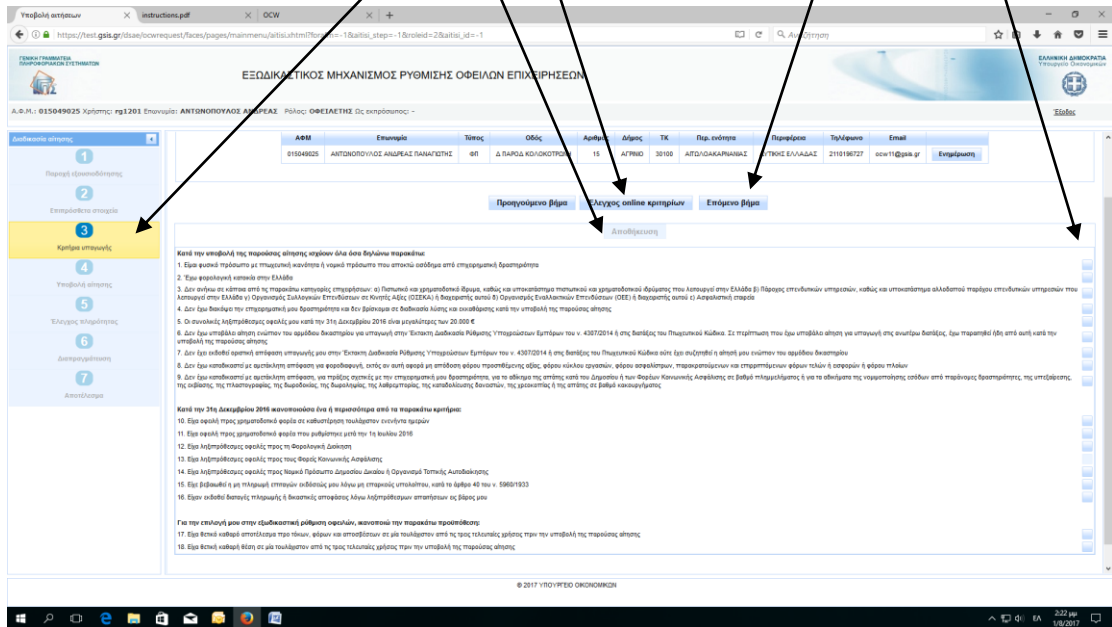

Επιβεβαιώνουμε για την ολοκλήρωση της συμπλήρωσης των κριτηρίων:

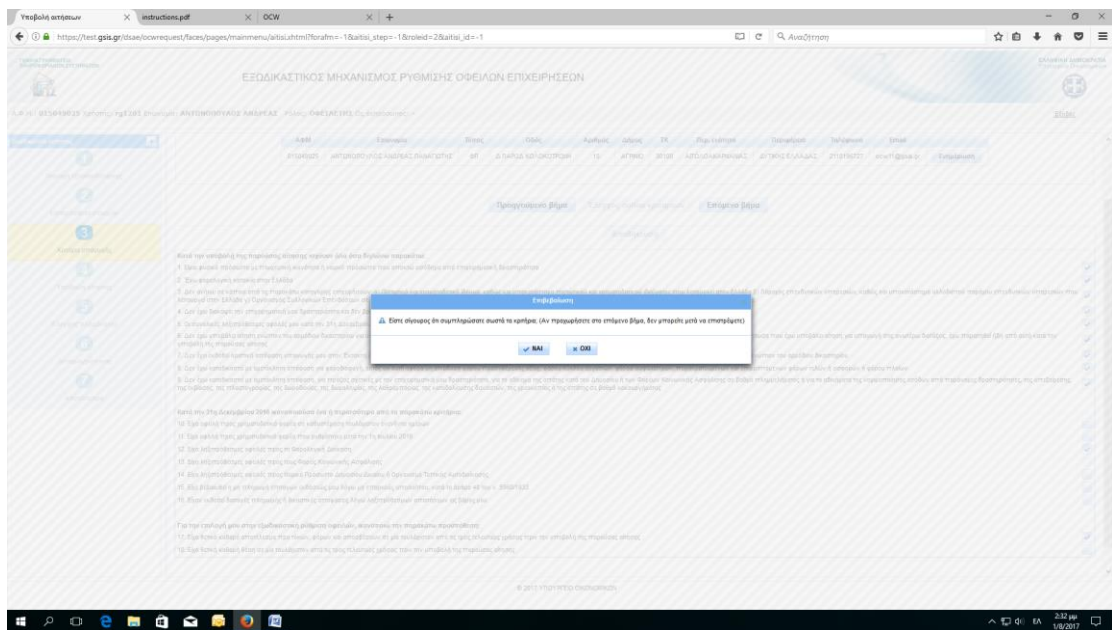

8. Η Εφαρμογή μας μεταφέρει στο 4^ο Στάδιο: Υποβολή αίτησης όπου επιλέγουμε αρχικά «Εισαγωγή/έλεγχος οφειλών», στη συνέχεια συμπληρώνουμε τα αντίστοιχα 4 πεδία και τέλος επιλέγουμε «Αποθήκευση»:

ΕΞΩΔΙΚΑΣΤΙΚΟΣ ΜΗΧΑΝΙΣΜΟΣ ΡΥΘΜΙΣΗΣ ΟΦΕΙΛΩΝ ΕΠΙΧΕΙΡΗΣΩΝ

Α.Φ.Μ.: 041448437 Χρήστης: rg1201 Επωνυμία: ΣΦΑΕΛΟΥ ΠΑΡΑΣΚΕΥΗ Ρόλος: ΟΦΕΙΛΑΤΗΣ Ως εκπρόσωπος: -

Κατάσταση αίτησης: Προσωπική αποθήκευση - ID: 1494

ΑΦΜ	Επωνυμία	Τύπος	Οδός	Αριθμός	Διεύθυνση	ΤΚ	Περ. ενότητα	Περιφέρεια	Τηλέφωνο	Email
041448437	ΣΦΑΕΛΟΥ ΠΑΡΑΣΚΕΥΗ ΓΕΡΓΟΣ	οπ	ΣΤΑΚΟΥ		ΑΓΡΙΝΟ	30100	ΑΠΟΛΟΚΑΡΝΑΒΙΑΣ	ΔΥΤΙΚΗΣ ΕΛΛΑΔΑΣ	2103333333	ocw12@psk.gr

Εισαγωγή/έλεγχος online οφειλών Οριστική υποβολή

Επιπρόσθετα στοιχεία

Επισυναπτόμενα αρχεία

Δεδομένα Οφειλών

Υποθέσιμα Δέληση

- Η αίτηση υπάχει θέση υπεύθυνης δήλωσης του ν. 1599/1986 (Α' 75) που οφείλεται για την ακρίβεια και την πληρότητα των περιεχομένων της αίτησης, καθώς και των υποβληθέντων εγγράφων. Υπάρχουν ποινικές κυρώσεις που επισύρει το αδίκημα της υποβολής ψευδούς δήλωσης (άρθρο 226β ν. 1599/1986), το οποίο ορίζεται ότι: «Όποιος εν γνώσει των δεδουλευμένων γεγονότων ή αρνήσει ή αποκρύψει τα αληθινά με έγγραφη υπεύθυνη δήλωση του άρθρου 8 πωρείται με φυλάκιση τουλάχιστον τριών μηνών. Εάν ο υπαίτιος των πράξεων αυτών οσείκει να προσκομίσει στον εισαγγεφετή ή σε άλλον αρμόδιο οφειλές βλαπτικές τρίτων ή οσείκει να βλάψει άλλους, πωρείται με κάθειρξη μέχρι έξι μηνών.
- Με την αίτηση υπαγωγής παρέχεται άδεια για κοινοποίηση στο συντονιστή, τον εκπροσωπούμενο και στους συμμετέχοντες πιστωτές, επείγουσα και διασφαλισμένη από αυτούς των δεδομένων του οφειλέτη, τα οποία περιλαμβάνονται στην αίτηση και τα συνοδευτικά έγγραφα, όσο και άλλων δεδομένων που προκύπτουν στην έρευνα των συμμετέχοντων πιστωτών για τους σκοπούς της διαδικασίας εμβασκοματικής ρύθμισης οφειλών. Η άδεια του προηγούμενου εδαφίου συνεκτιμάται την άρνηση του απορρήτου των τραπεζικών καταθέσεων του άρθρου 1 του ν.δ. 1688/1971 (Α' 27) και του φορολογικού απορρήτου του άρθρου 17 του ν. 4174/2013 (Α' 170).
- Με την αίτηση υπαγωγής παρέχεται άδεια για κοινοποίηση, σε όλους τους πιστωτές, των στοιχείων που περιλαμβάνονται στο απόσπασμα της αίτησης του οφειλέτη και συγκεκριμένα:
 - τις συνολικές των οφειλών της επιχείρησης (επιμίσθια, διενδονση, ΑΦΜ, ΚΑΔ, τηλέφωνο, ηλεκτρονική διεύθυνση), αναφορές στον κύκλο εργασιών κατά την τελευταία χρήση πριν από την υποβολή της αίτησης και στις συνολικές υποχρεώσεις έναντι των πιστωτών, της προηγούμενης της οικονομικής κατάστασης, των λόγων της οικονομικής αδυναμίας και των προοπτικών της επιχείρησης,
 - τις οφειλές έναντι του κώδικε οδολοποιούντων πιστωτές,
 - τον παρὸς των οφειλών προς τους κρατικοδοτικούς φορείς συνολικά, το δέλεσμο, τους Φορείς Κοινωνικής Ασφάλισης και τους λοιπούς πιστωτές συνολικά,
 - τις πράξεις για τον τρόπο ρύθμισης των οφειλών και
 - των στοιχείων που απαιτούνται για την αξιολόγηση της επιλεξιμότητάς της.

Αποθήκευση

© 2017 ΥΠΟΥΡΓΕΙΟ ΟΙΚΟΝΟΜΙΚΩΝ

9. Α) Επιλέγουμε «Επιπρόσθετα στοιχεία» ώστε να ελέγξουμε την ορθότητα των προσυμπληρωθέντων στοιχείων της αίτησης:

ΕΞΩΔΙΚΑΣΤΙΚΟΣ ΜΗΧΑΝΙΣΜΟΣ ΡΥΘΜΙΣΗΣ ΟΦΕΙΛΩΝ ΕΠΙΧΕΙΡΗΣΩΝ

Α.Φ.Μ.: 015049025 Χρήστης: rg1201 Επωνυμία: ΑΝΤΩΝΟΠΟΥΛΟΣ ΑΝΔΡΕΑΣ Ρόλος: ΟΦΕΙΛΑΤΗΣ Ως εκπρόσωπος: -

Κατάσταση αίτησης: Προσωπική αποθήκευση - ID: 1494

ΑΦΜ	Επωνυμία	Τύπος	Οδός	Αριθμός	Διεύθυνση	ΤΚ	Περ. ενότητα	Περιφέρεια	Τηλέφωνο	Email
015049025	ΑΝΤΩΝΟΠΟΥΛΟΣ ΑΝΔΡΕΑΣ ΠΑΝΑΓΙΩΤΗΣ	οπ	Δ. ΒΑΡΥΩΝ ΚΩ-ΟΙΚΟΥΠΟΛΗ	15	ΑΓΡΙΝΟ	30100	ΑΠΟΛΟΚΑΡΝΑΒΙΑΣ	ΔΥΤΙΚΗΣ ΕΛΛΑΔΑΣ	210196727	ocw11@psk.gr

Εισαγωγή/έλεγχος online οφειλών Οριστική υποβολή

Επιπρόσθετα στοιχεία

Λογιστικό σύστημα οφειλών Διηλεκτρονικά Ημερομηνία έναρξης επιχείρησης: 16.08.2012 ΚΑΔ Κύριος δραστηριότητας: 5000

Κύκλος εργασιών κατά την τελευταία χρήση πριν την υποβολή της αίτησης (EUR): 600.000,00

Συνολικές υποχρεώσεις έναντι των πιστωτών κατά το χρόνο υποβολής της αίτησης (EUR): 350.000,00 **Επισυναπτόμενες υποχρεώσεις με βάση τα δεδομένα οφειλών**

Επιπρόσθετα στοιχεία (Πίνακας 5)

Περιγραφή δραστηριότητας	ΕΜΠΟΡΙΟ ΑΥΤΟΚΙΝΗΤΩΝ
Περιγραφή οικονομικής κατάστασης	ΔΥΣΚΟΛΙΑ
Άλλα οικονομικής αδυναμίας	ΠΤΩΧΗ ΡΟΛΗΣΕΩΝ
Προσπικτικές επιπτώσεις	ΑΝΟΙΞΗ ΣΤΗ ΑΓΟΡΑ

© 2017 ΥΠΟΥΡΓΕΙΟ ΟΙΚΟΝΟΜΙΚΩΝ

Β) Επιλέγουμε «Επισυναπτόμενα αρχεία» ώστε να προχωρήσουμε στην επισύναψη όλων των απαραίτητων δικαιολογητικών:

ΕΠΙΣΥΝΑΠΤΟΜΕΝΑ ΑΡΧΕΙΑ

Επισυναπτόμενο αρχείο	Υποχρεωτικό Υποβλητέο	Πλήθος αρχείων	Απαιτούμενος Αριθμός
Άλλα έγγραφα	<input type="checkbox"/>	0	
Έγγραφο πιστωτή	<input type="checkbox"/>	0	
Έγκριση ελεγκτικής διαμετρικής	<input type="checkbox"/>	0	
Έγκριση οχημάτων	<input type="checkbox"/>	0	
Αντίγραφο πρωτοκόλλου μετρώσεως γενικής χρήσεως του ορατού	<input checked="" type="checkbox"/>	0	
Δίπλωμα ασφαλείας ανώνυμων προσαύτων (Ε.1) των τολκατών πέντε (5) φορολογικών ετών	<input checked="" type="checkbox"/>	0	
Δίπλωμα σπαγίων ανώνυμων (Ε.9)	<input type="checkbox"/>	0	
Δίπλωμα ασφαλείας αποδόσεων νομικών προσώπων και νομικών οντοτήτων (Α ή Ε.5 ή Ε.6 ή Ε.7 ή Ε.8 ή Ε.9) των τολκατών πέντε (5) φορολογικών ετών	<input checked="" type="checkbox"/>	0	
Δημοσίευση χρηματοοικονομικής κατάστασης του έμφου 18 του ν. 4328/2014 (Α.21)	<input checked="" type="checkbox"/>	0	
Κατάσταση βεβαιωμένων οφελών προς τη Φορολογική Αρχή	<input type="checkbox"/>	0	
Κατάσταση βεβαιωμένων οφελών προς τους Φορείς Κοινωνικής Ασφάλισης	<input type="checkbox"/>	0	
Κατάσταση οικονομικών στοιχείων από επιχειρηματική δραστηριότητα (Ε.3) των τολκατών πέντε (5) φορολογικών ετών	<input checked="" type="checkbox"/>	0	
Πίνακας ενλόγισης οφελών	<input type="checkbox"/>	0	
Πίνακας μετβόθων/σπάρων των προσαύτων σπαγίων των τολκατών 5 ετών	<input type="checkbox"/>	0	
Πίνακας προσαύτων σπαγίων και ερραφώνων	<input type="checkbox"/>	0	

ΕΠΙΣΥΝΑΠΤΟΜΕΝΑ ΑΡΧΕΙΑ

Κατάσταση βεβαιωμένων οφελών προς τους Φορείς Κοινωνικής Ασφάλισης	<input type="checkbox"/>	0	
Κατάσταση οικονομικών στοιχείων από επιχειρηματική δραστηριότητα (Ε.3) των τολκατών πέντε (5) φορολογικών ετών	<input checked="" type="checkbox"/>	1	
Πίνακας ενλόγισης οφελών	<input type="checkbox"/>	1	
Πίνακας μετβόθων/σπάρων των προσαύτων σπαγίων των τολκατών 5 ετών	<input type="checkbox"/>	1	
Πίνακας προσαύτων σπαγίων και ερραφώνων	<input type="checkbox"/>	1	
Πίνακας ανολογίων των τολκατών 24 μηνών	<input type="checkbox"/>	1	
Πίνακας συνιδρυμένων φυσικών και νομικών προσώπων	<input type="checkbox"/>	1	
Παραπομπή βεβαίωσης	<input type="checkbox"/>	0	
Βεβαιωμένη οικονομική κατάσταση	<input checked="" type="checkbox"/>	1	
Βεβαιωμένη από μη εισφορά φόρου πώλησης από το άρθρο Πρωτοκόλλου	<input checked="" type="checkbox"/>	1	
Δημοσίευση από μη ενλόγηση της αγοράς από το Γ.Ε.ΜΗ	<input checked="" type="checkbox"/>	1	
Δημοσίευση από μη ενλόγηση από το άρθρο Πρωτοκόλλου	<input checked="" type="checkbox"/>	1	
Ευλόγιο δικαστικού προσδιορισμού του Ε.Β.Α.Α. των τολκατών φορολογικών ετών	<input type="checkbox"/>	1	
Ευλόγιο δικαστικού προσδιορισμού του φόρου ασφαλείας (ασφαλείας) των τολκατών φορολογικών ετών	<input checked="" type="checkbox"/>	1	
Γραμμάτιο αποζημίωσης	<input type="checkbox"/>	0	
Γραμμάτιο παρωτίδας	<input type="checkbox"/>	0	
Γραμμάτιο συνόψωσης	<input type="checkbox"/>	0	
Γραμμάτιο σπώνων τολκατών μηνών	<input type="checkbox"/>	0	
Πρόταση ασφαλείας	<input checked="" type="checkbox"/>	1	
Συνεχρηματικές καταστάσεις πτωχών και πτωχευμένων των τολκατών πέντε (5) ετών	<input checked="" type="checkbox"/>	1	
Συμπληρωματική πρόταση ασφαλείας	<input type="checkbox"/>	0	
Τολκατά προσαύτων (Ε.1) (Ε.2)	<input checked="" type="checkbox"/>	1	
Υπερβόθων/σπάρων κατά τη διαπραγμάτευση	<input type="checkbox"/>	0	

Επισύναψη αρχείων

Επισύναψη αρχείων:

ΕΠΙΣΥΝΑΨΗ ΑΡΧΕΙΩΝ

Κατάσταση Επιδιωκόμενων αρχείων προς τους υποψήφιους Κανονικής Αξιολόγησης

Αρ. Αρχειοθέτησης	Περιγραφή	Κατάσταση	Ποσότητα
1	Κατάσταση οικονομικών στοιχείων από επιχειρηματικό καταστάρισμα (Ε.3) των τελευταίων πέντε (5) εξαμηνιαίων ετών	<input checked="" type="checkbox"/>	0
2	Πίνακας ανάλυσης οφειλών	<input checked="" type="checkbox"/>	0
3	Πίνακας μεθόδων/σφαιρικών προνοιώντων στοιχείων των τελευταίων 5 ετών	<input checked="" type="checkbox"/>	0
4	Πίνακας προνοιώντων στοιχείων και εξισορροπιών	<input checked="" type="checkbox"/>	0
5	Πίνακας συναλλαγών των τελευταίων 24 μηνών	<input checked="" type="checkbox"/>	0
6	Πίνακας συνολικών εσόδων και εσόδων προνοιώντων	<input checked="" type="checkbox"/>	0
7	Πίνακας συνολικών εσόδων και εσόδων προνοιώντων	<input checked="" type="checkbox"/>	0
8	Παραστατικό Διαβολής	<input checked="" type="checkbox"/>	0
9	Πιστοποιητικό οικονομικής κατάστασης	<input checked="" type="checkbox"/>	0
10	Πιστοποιητικό περί μετ'επίσης αίτησης πτώχευσης από το αρμόδιο Πρωτοδικείο	<input checked="" type="checkbox"/>	0
11	Πιστοποιητικό περί μετ'επίσης της σφραγίδας από το Γ.Ε.ΜΗ	<input checked="" type="checkbox"/>	0
12	Πιστοποιητικό περί μετ'επίσης της σφραγίδας από το αρμόδιο Πρωτοδικείο	<input checked="" type="checkbox"/>	0
13	Πράξη δικαστικού προσηγορευμένου του Ε.Π.Δ.Α. του τελευταίου εφαρμοστικού έτους	<input checked="" type="checkbox"/>	0
14	Πράξη δικαστικού προσηγορευμένου του φέρου σφραγίδας (οικονομική) του τελευταίου έτους	<input checked="" type="checkbox"/>	0
15	Πράξη σφραγίδας	<input checked="" type="checkbox"/>	0
16	Πράξη πτώχευσης	<input checked="" type="checkbox"/>	0
17	Πράξη συνέντευξης	<input checked="" type="checkbox"/>	0
18	Προσωνικό σχέδιο τελευταίων μηνών	<input checked="" type="checkbox"/>	0
19	Πρόσβαση φορολόγησης	<input checked="" type="checkbox"/>	0
20	Συντηρησιακή κατάσταση πτωχών και προμηθευτών των τελευταίων πέντε (5) ετών	<input checked="" type="checkbox"/>	0
21	Συμπληρωματική πρόταση φορολόγησης	<input checked="" type="checkbox"/>	0
22	Τελικότατο πιστοποιητικό ΕΠΑ (Ε2)	<input checked="" type="checkbox"/>	0
23	Υπομνημόνιο πρότασης κατά τη διαπραγματεύση	<input checked="" type="checkbox"/>	0

Επισύναψη αρχείων

Γ) Επιλέγουμε «Δεδομένα οφειλών» και αρχικά συμπληρώνουμε τον πίνακα Πιστωτών

Αίτηση Οφειλέτη

Κατάσταση αίτησης: Προσωνικό σφραγισμένο - α: 1494

ΑΦΜ	Επωνυμία	Τίπος	Οδός	Αριθμός	Διεύρ.	ΤΚ	Παρ. ενότητα	Περιφέρεια	Τηλέφωνο	Email	Επιμέριση
041448437	ΣΦΑΙΛΙΟΥ ΠΑΡΑΣΚΕΥΗ ΓΕΩΡΓΙΟΣ	οφ	1 ΣΤΑΚΟΥ	15	ΑΓΡΙΝΟ	30100	ΑΠΟΔΟΚΑΡΜΑΝΙΑΣ	ΔΥΤΙΚΗΣ ΕΙΛΑΔΑΣ	2103333333	ocw12@pis.gr	Επιμέριση

Εισαγωγή/έλεγχος online οφειλών

Οριστική υποβολή

Δεδομένα Οφειλών

Πιστωτές

Είδος Πιστωτή	ΑΦΜ Πιστωτή	Επωνυμία Πιστωτή	Χρέος	Εξοφολογίες	Ποσοστό	Κατάσταση	Απαρτία	Συμμετ.	Συμμετ. %	Συμμετ. πρόνοια %	Ενέργειες
Φορολογική Δοκασία	997073525	ΑΝΕΞΑΡΤΗΤΗ ΑΡΧΗ ΔΗ	260000.00	20000.00	47.27 %	Υπόμνημα	47.27 %	ΟΧΙ			
Χρηματοπιστωτικό ίδρυμα	094014249	ALPHA BANK	290000.00	290000.00	52.73 %	Υπόμνημα	52.73 %	ΟΧΙ			

Προσθήκη πιστωτή

Προσθήκη πιστωτών:

ΕΣΩΔΙΑΚΤΙΚΟΣ ΜΗΧΑΝΙΣΜΟΣ ΡΥΘΜΙΣΗΣ ΟΦΕΙΛΩΝ ΕΠΙΧΕΙΡΗΣΕΩΝ

Α.Φ.Μ.: 015049025 Χρήστης: rgi1201 Επωνυμία: ΑΝΤΙΘΥΠΟΥΡΓΟΣ ΑΝΑΡΧΙΑΣ Φίλος: ΟΦΕΙΛΑΤΗΣ Ως εισπραχτικός -

Διαδικασία αρίθμησης

- 1
- 2
- 3
- 4 Υποβολή αίτησης
- 5
- 6
- 7

Προσθήκη από Λίστα

Επιλογή από Λίστα Ομοειδών Πιστωτών

Είδος Πιστωτή: ---Επιλογή---

Επωνυμία: ---Επιλογή---

ΑΦΜ: _____

Είδος Πιστωτή: ---Επιλογή---

Επωνυμία: _____

ΟΡΟΣ: _____

Αριθμός: _____

Διεύρ: _____

Τ.Κ.: _____

Τηλέφωνο: _____

Email: _____

Φορολογική Διεύθυνση

ΑΜΕΣΑΡΤΗΤΗ ΑΡΧΗ ΔΙΟΙΚΗΣΗΣ ΕΣΟΔΩΝ

Χρηματοπιστωτικός Φορέας

ΑΛΦΑ BANK

ΣΥΝΤΑΓΗΤΙΚΗ ΤΡΑΠΕΖΑ ΠΕΡΑΙΑΣ

ALPHA BANK

ΣΥΝΤΑΓΗΤΙΚΗ ΤΡΑΠΕΖΑ Π. ΕΣΦΟΥ ΣΥΝ.Π.Ε.

BANK SAFAERAT BANK

ΕΘΝΙΚΗ ΤΡΑΠΕΖΑ ΤΗΣ ΕΛΛΑΔΟΣ Α.Ε.

ΤΡΑΠΕΖΑ ΠΕΡΑΙΑΣ

ΑΤΕΚΑ BANK (ΑΝΩΝ) ΤΗΝ ΤΡΑΠΕΖΩΝ ΕΤΑΙΡΕΙΑ

ΣΥΝΤΑΓΗΤΙΚΗ ΤΡΑΠΕΖΑ ΣΕΡΡΩΝ

ΣΥΝΤΑΓΗΤΙΚΗ ΤΡΑΠΕΖΑ ΚΑΡΔΙΤΣΑΣ ΣΥΝ.Π.Ε.

DVB BANK SE

QREI BANK GMBH

FOA BANK GMBH

VOLKSWAGEN BANK GMBH

ΕΠΕΝΔΥΤΙΚΗ ΤΡΑΠΕΖΑ ΕΛΛΑΔΟΣ Α.Ε.

ΤΡΑΠΕΖΑ ΕΥΡΩΒΑΝΚ ΕΠΙΧΕΙΡΗΣΕΩΝ Α.Ε.

ΣΥΝΤΑΓΗΤΙΚΗ ΤΡΑΠΕΖΑ ΚΕΣΣΑ-ΚΑΪ ΣΥΝ.Π.Ε.

Αστική Χρηματοδοτική Φορέας

ABC FACTORS ΠΡΑΚΤΟΡΕΙΑ ΕΠΙΧΕΙΡΗΜΑΤΙΚΩΝ ΑΣΑΦΙΣΤΩΝ

PERNEX LEASING ΧΡΗΜΑΤΟΔΟΤΙΚΟΣ ΜΕΣΩΣΕΩΣ Α.Ε.

ΚΥΠΡΙΟΥ ΧΡΗΜΑΤΟΔΟΤΙΚΗΣ ΜΕΣΩΣΕΩΣ Α.Ε.

CRB LEASING ΑΝΩΝΥΜΟΣ ΕΤΑΙΡΕΙΑ ΧΡΗΜΑΤΟΔΟΤΙΚΩΝ ΜΕΣΩΣΕΩΝ

ALPHA LEASING Α.Ε.Χ.Α.

PERNEX FACTORING Α.Ε.

FOA CAPITAL HELLAS SA

Επιλογή πιστωτή

© 2017 ΥΠΟΥΡΓΕΙΟ ΟΙΚΟΝΟΜΙΚΩΝ

Οι Θεσμικοί πιστωτές επιλέγονται από έτοιμη λίστα:

ΕΣΩΔΙΑΚΤΙΚΟΣ ΜΗΧΑΝΙΣΜΟΣ ΡΥΘΜΙΣΗΣ ΟΦΕΙΛΩΝ ΕΠΙΧΕΙΡΗΣΕΩΝ

Α.Φ.Μ.: 015049025 Χρήστης: rgi1201 Επωνυμία: ΑΝΤΙΘΥΠΟΥΡΓΟΣ ΑΝΑΡΧΙΑΣ Φίλος: ΟΦΕΙΛΑΤΗΣ Ως εισπραχτικός -

Διαδικασία αρίθμησης

- 1
- 2
- 3
- 4 Υποβολή αίτησης
- 5
- 6
- 7

Προσθήκη από Λίστα

Επιλογή από Λίστα Ομοειδών Πιστωτών

Είδος Πιστωτή: ---Επιλογή---

Επωνυμία: ---Επιλογή---

ΑΦΜ: _____

Είδος Πιστωτή: ---Επιλογή---

Επωνυμία: _____

ΟΡΟΣ: _____

Αριθμός: _____

Διεύρ: _____

Τ.Κ.: _____

Τηλέφωνο: _____

Email: _____

Φορολογική Διεύθυνση

ΑΜΕΣΑΡΤΗΤΗ ΑΡΧΗ ΔΙΟΙΚΗΣΗΣ ΕΣΟΔΩΝ

Χρηματοπιστωτικός Φορέας

ΑΛΦΑ BANK

ΣΥΝΤΑΓΗΤΙΚΗ ΤΡΑΠΕΖΑ ΠΕΡΑΙΑΣ

ALPHA BANK

ΣΥΝΤΑΓΗΤΙΚΗ ΤΡΑΠΕΖΑ Π. ΕΣΦΟΥ ΣΥΝ.Π.Ε.

BANK SAFAERAT BANK

ΕΘΝΙΚΗ ΤΡΑΠΕΖΑ ΤΗΣ ΕΛΛΑΔΟΣ Α.Ε.

ΤΡΑΠΕΖΑ ΠΕΡΑΙΑΣ

ΑΤΕΚΑ BANK (ΑΝΩΝ) ΤΗΝ ΤΡΑΠΕΖΩΝ ΕΤΑΙΡΕΙΑ

ΣΥΝΤΑΓΗΤΙΚΗ ΤΡΑΠΕΖΑ ΣΕΡΡΩΝ

ΣΥΝΤΑΓΗΤΙΚΗ ΤΡΑΠΕΖΑ ΚΑΡΔΙΤΣΑΣ ΣΥΝ.Π.Ε.

DVB BANK SE

QREI BANK GMBH

FOA BANK GMBH

VOLKSWAGEN BANK GMBH

ΕΠΕΝΔΥΤΙΚΗ ΤΡΑΠΕΖΑ ΕΛΛΑΔΟΣ Α.Ε.

ΤΡΑΠΕΖΑ ΕΥΡΩΒΑΝΚ ΕΠΙΧΕΙΡΗΣΕΩΝ Α.Ε.

ΣΥΝΤΑΓΗΤΙΚΗ ΤΡΑΠΕΖΑ ΚΕΣΣΑ-ΚΑΪ ΣΥΝ.Π.Ε.

Αστική Χρηματοδοτική Φορέας

ABC FACTORS ΠΡΑΚΤΟΡΕΙΑ ΕΠΙΧΕΙΡΗΜΑΤΙΚΩΝ ΑΣΑΦΙΣΤΩΝ

PERNEX LEASING ΧΡΗΜΑΤΟΔΟΤΙΚΗΣ ΜΕΣΩΣΕΩΣ Α.Ε.

ΚΥΠΡΙΟΥ ΧΡΗΜΑΤΟΔΟΤΙΚΗΣ ΜΕΣΩΣΕΩΣ Α.Ε.

CRB LEASING ΑΝΩΝΥΜΟΣ ΕΤΑΙΡΕΙΑ ΧΡΗΜΑΤΟΔΟΤΙΚΩΝ ΜΕΣΩΣΕΩΝ

ALPHA LEASING Α.Ε.Χ.Α.

PERNEX FACTORING Α.Ε.

FOA CAPITAL HELLAS SA

Επιλογή πιστωτή

© 2017 ΥΠΟΥΡΓΕΙΟ ΟΙΚΟΝΟΜΙΚΩΝ

Για τους υπόλοιπους πιστωτές π.χ προμηθευτές, εργαζόμενοι κ.λπ. προχωράμε σε συμπλήρωση με τα απαραίτητα στοιχεία τους:

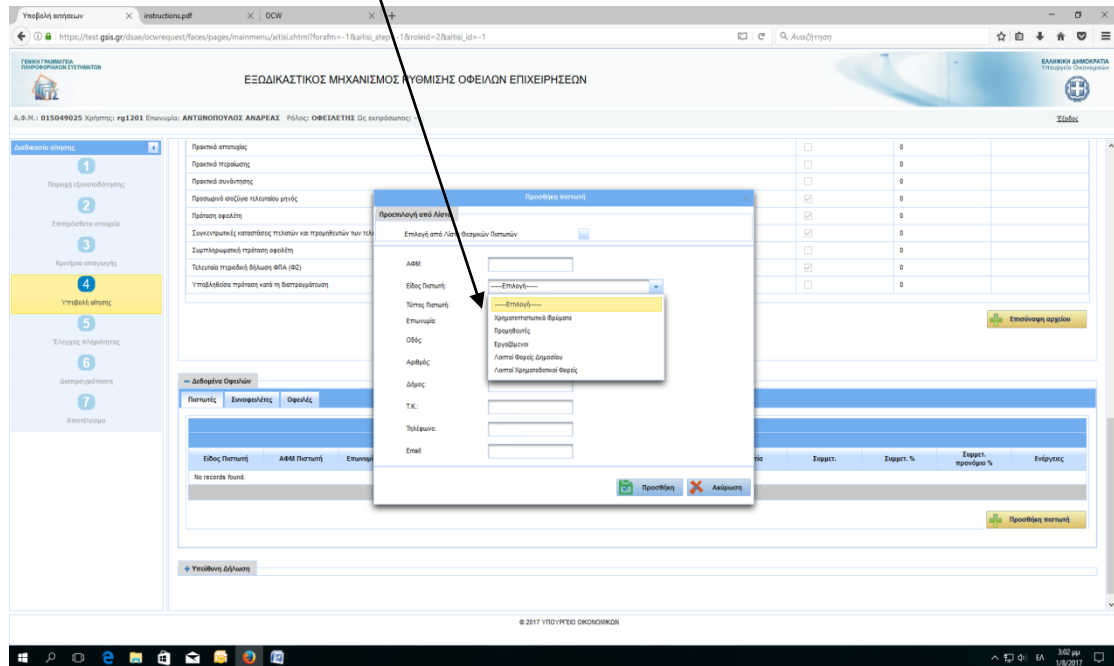

Στη συνέχεια επιλέγουμε «Συνοφειλέτες», ώστε να προσθέσουμε τυχόν συνοφειλέτες οι οποίοι χαρακτηρίζονται Ειδικοί ή Υποχρεωτικοί ανάλογα την περίπτωση:

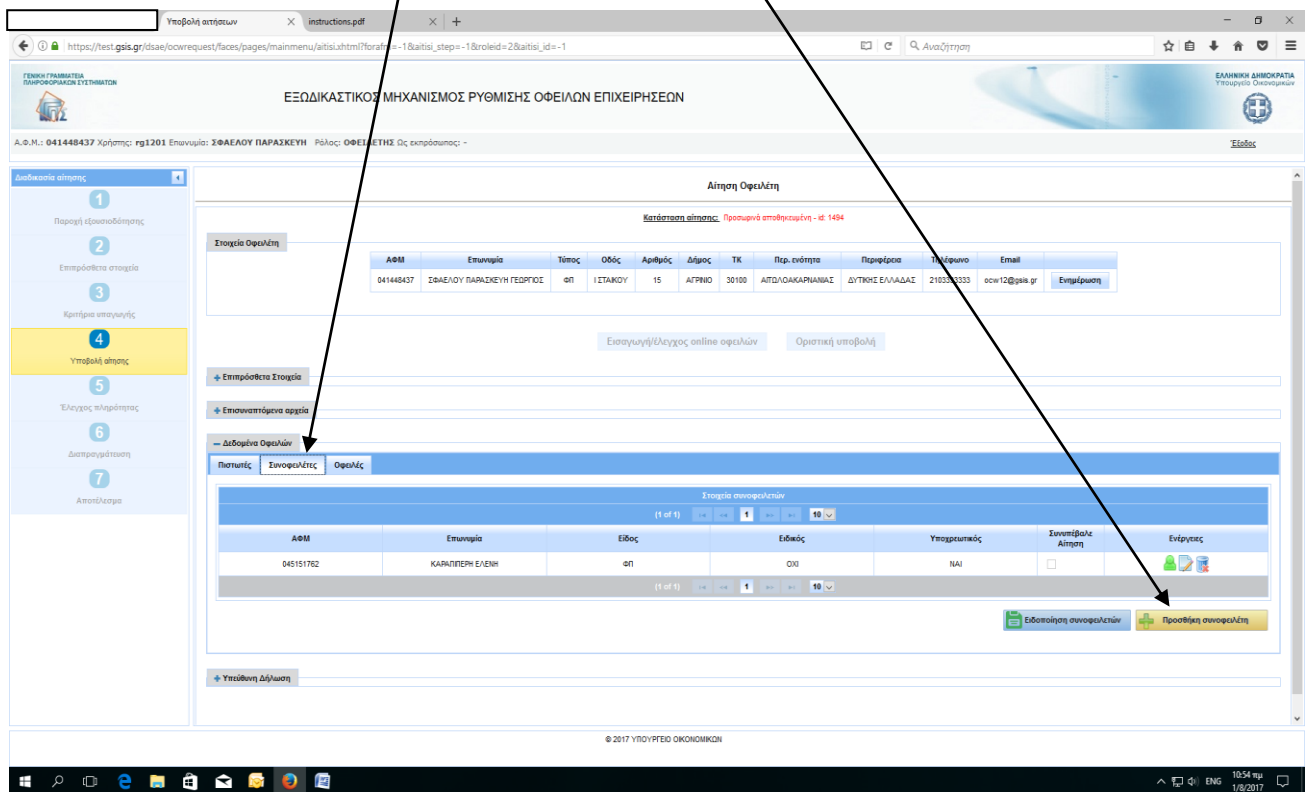

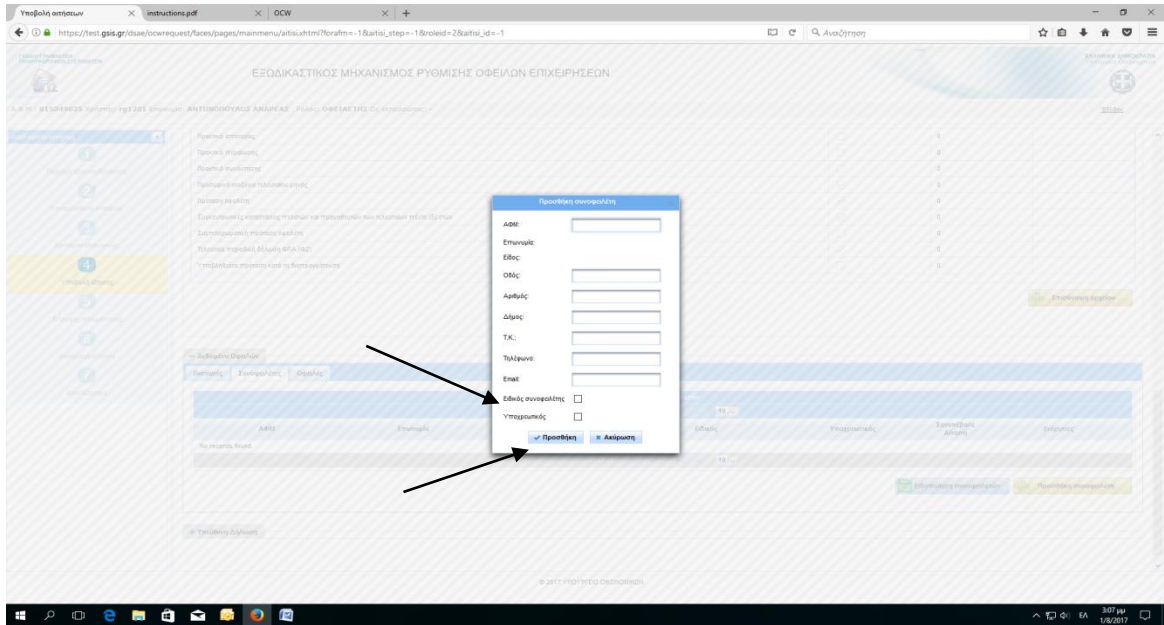

Επιλέγουμε «Οφειλές», ώστε να συμπληρώσουμε τον πίνακα Οφειλών/Πιστωτή:

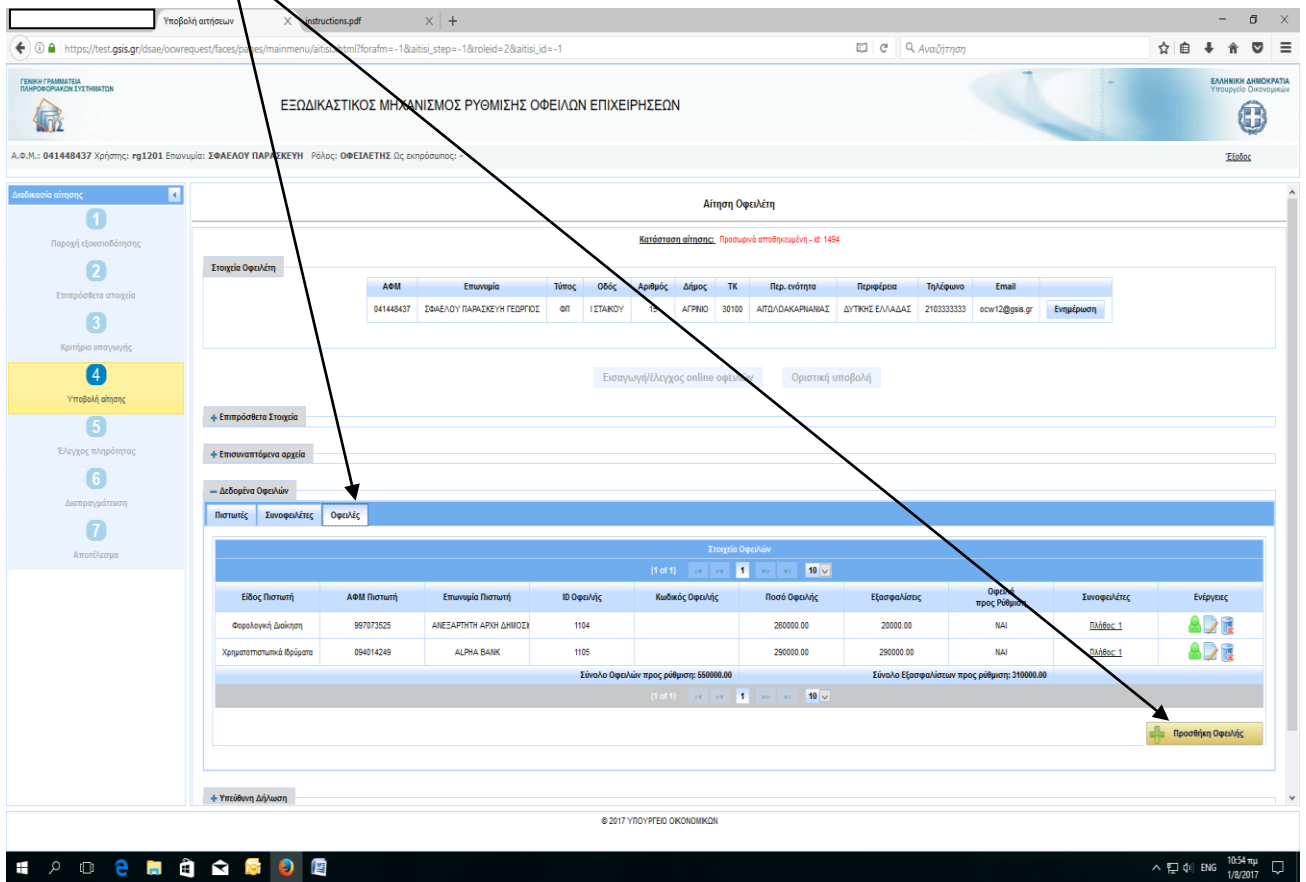

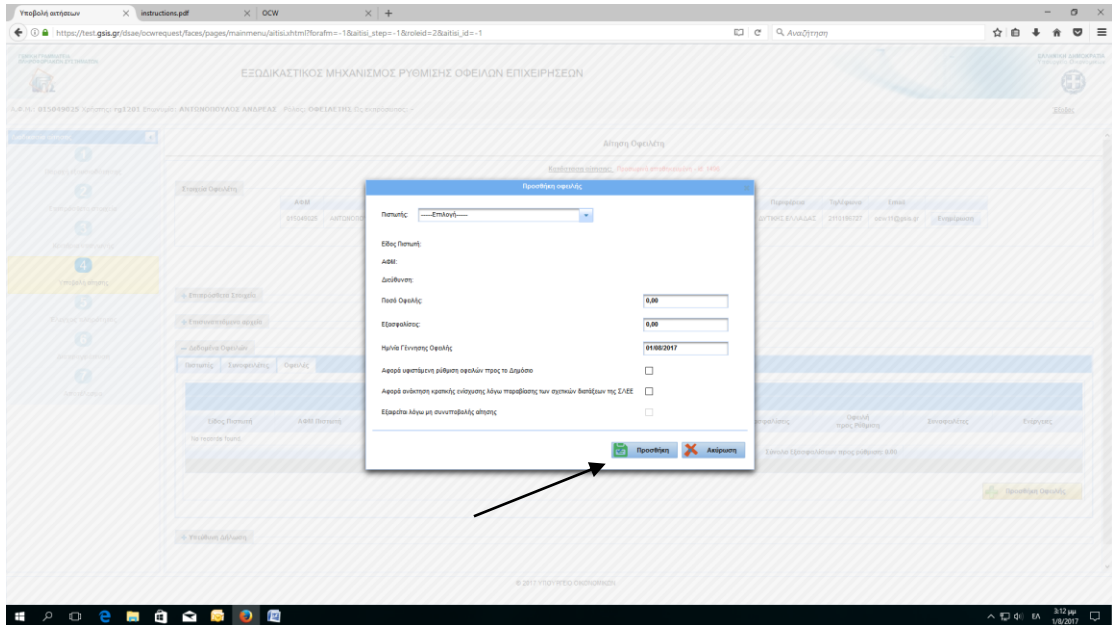

Δ) Επιλέγουμε «Υπεύθυνη Δήλωση», κάνουμε checkbox και επιλέγουμε «Αποθήκευση»:

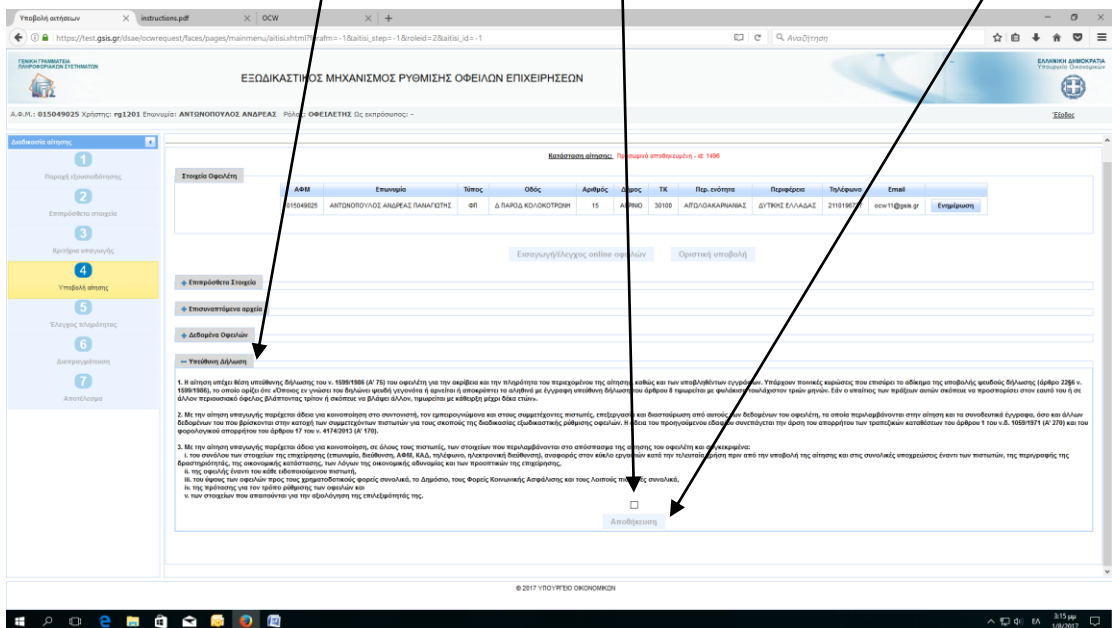

Έχοντας ολοκληρώσει και αυτό το στάδιο, η αίτηση αποθηκεύεται προσωρινά έως ότου συνοποβάλλει/ουν αίτηση ο/οι Συνοφειλέτες. Σε περίπτωση μη ύπαρξης Συνοφειλετών η Εφαρμογή μας δίνει το δικαίωμα Οριστικής Υποβολής.

10. Μετά την Οριστική συνυποβολή αίτησης από Συνοφειλέτη, ο Οφειλέτης εισέρχεται εκ νέου στην Εφαρμογή και επιλέγει Οριστική Υποβολή αίτησης με αποτέλεσμα την αυτόματη Ανάθεσή της σε Συντονιστή.

Επιβεβαιωμένα στοιχεία, Οριστικά υποβληθέντα με Αρ. Πρωτ. 149491-03-2017 - Ανατίθεται σε Συντονιστή - ΑΔΜ αριθμού ανωνυμής 011214787

ΑΦΜ	Επωνυμία	Τόπος	Οδός	Αριθμός	Δίμορος	ΤΚ	Παρ. ενότητα	Περιφέρεια	Τηλέφωνο	Email
041448437	ΣΦΑΕΛΟΥ ΠΑΡΑΣΚΕΥΗ ΓΕΩΡΓΙΟΣ	ΘΗ	ΙΣΤΑΚΟΥ	15	ΑΓΡΙΝΟ	30100	ΑΠΟΛΟΚΑΡΜΙΑΣ	ΔΥΤΙΚΗΣ ΕΛΛΑΔΑΣ	2103333333	scw12@rai.gr

Επιβεβαιωμένα στοιχεία

Επισυναπτόμενα αρχεία

Διόρθωση Οφειλών

Είδος Πιστωτή	ΑΔΜ Πιστωτή	Επωνυμία Πιστωτή	Χρέος	Εξοφολογίες	Ποσοστό	Κατάσταση	Απαρτία	Σταμπ.	Σταμπ. %	Σταμπ. προνομή %	Ειδήσεις
Φορολογική Διάκριση	997073525	ΑΝΕΞΑΡΤΗΤΗ ΑΡΧΗ ΔΗ	260000.00	20000.00	47.27 %	Υπόγεια		0/0			
Χρηματοπιστωτικό ίδρυμ	034014249	ALPHA BANK	290000.00	290000.00	52.73 %	Υπόγεια		0/0			

© 2017 ΥΠΟΥΡΓΕΙΟ ΟΙΚΟΝΟΜΙΚΩΝ

ΣΥΝΥΠΟΒΟΛΗ ΑΙΤΗΣΗΣ ΑΠΟ ΣΥΝΟΦΕΙΛΕΤΗ

1. Εισερχόμαστε στο www.keyd.gov.gr/ocw , κάνουμε εισαγωγή των προσωπικών μας κωδικών taxisnet και επιλέγουμε «Συνέχεια»:

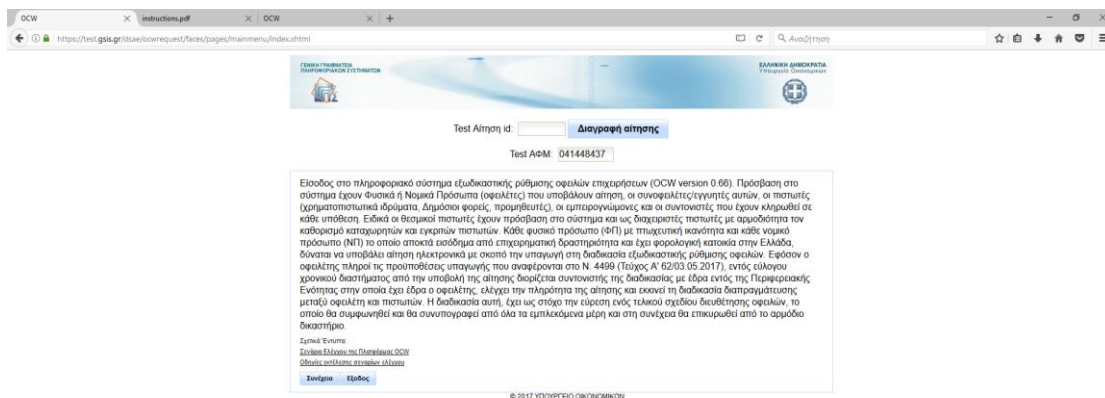

Επιλέγουμε τον ρόλο και μετά «Είσοδος»:

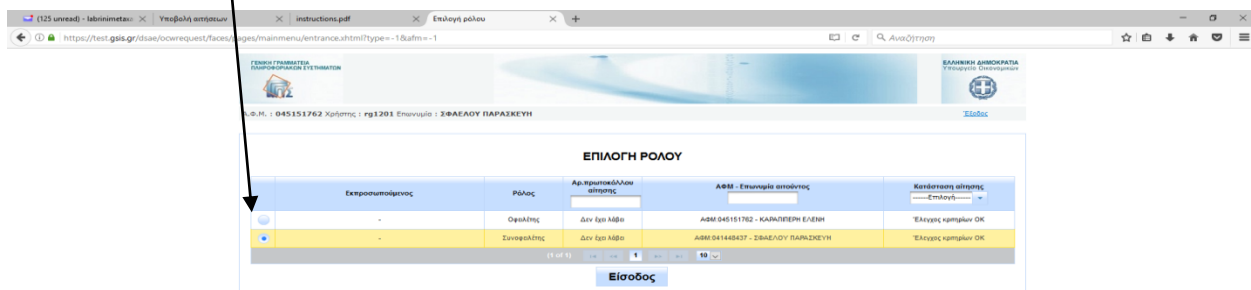

1. Αρχικά κάνουμε checkbox για παροχή εξουσιοδότησης αυτεπάγγελτης αναζήτησης των δεδομένων του συνοφειλέτη και στη συνέχεια «Βεβαίωση στοιχείων»:

ΕΞΩΔΙΚΑΣΤΙΚΟΣ ΜΗΧΑΝΙΣΜΟΣ ΡΥΘΜΙΣΗΣ ΟΦΕΙΛΩΝ ΕΠΙΧΕΙΡΗΣΕΩΝ

Α.Φ.Μ.: 045151762 Χρήστης: rg1201 Επωνυμία: ΣΦΑΞΙΟΥ ΠΑΡΑΣΚΕΥΗ Ρόλος: ΣΥΝΟΦΕΙΛΕΤΗΣ Ως εκπρόσωπος: -

Συνοφειλή Αίτηση Συνοφειλέτη

Στοιχεία Αίτησης

Αρ. Πρωτοκόλλου:	-	Τύπος οφειλέτη:	ΦΦ
ΑΦΜ οφειλέτη:	041448437	Επωνυμία οφειλέτη:	ΣΦΑΞΙΟΥ ΠΑΡΑΣΚΕΥΗ ΓΕΩΡΓΙΟΣ

Ενημερώθηκε για το ερώς

Βεβαίωση στοιχείων

© 2017 ΥΠΟΥΡΓΕΙΟ ΟΙΚΟΝΟΜΙΚΩΝ

Συμπληρώνουμε τα αντίστοιχα πεδία που μας ζητά η Εφαρμογή(τα ΦΠ δεν συμπληρώνουν αυτά τα δύο πεδία) , κάνουμε checkbox για τα κριτήρια υπαγωγής και τέλος «Αποθήκευση»:

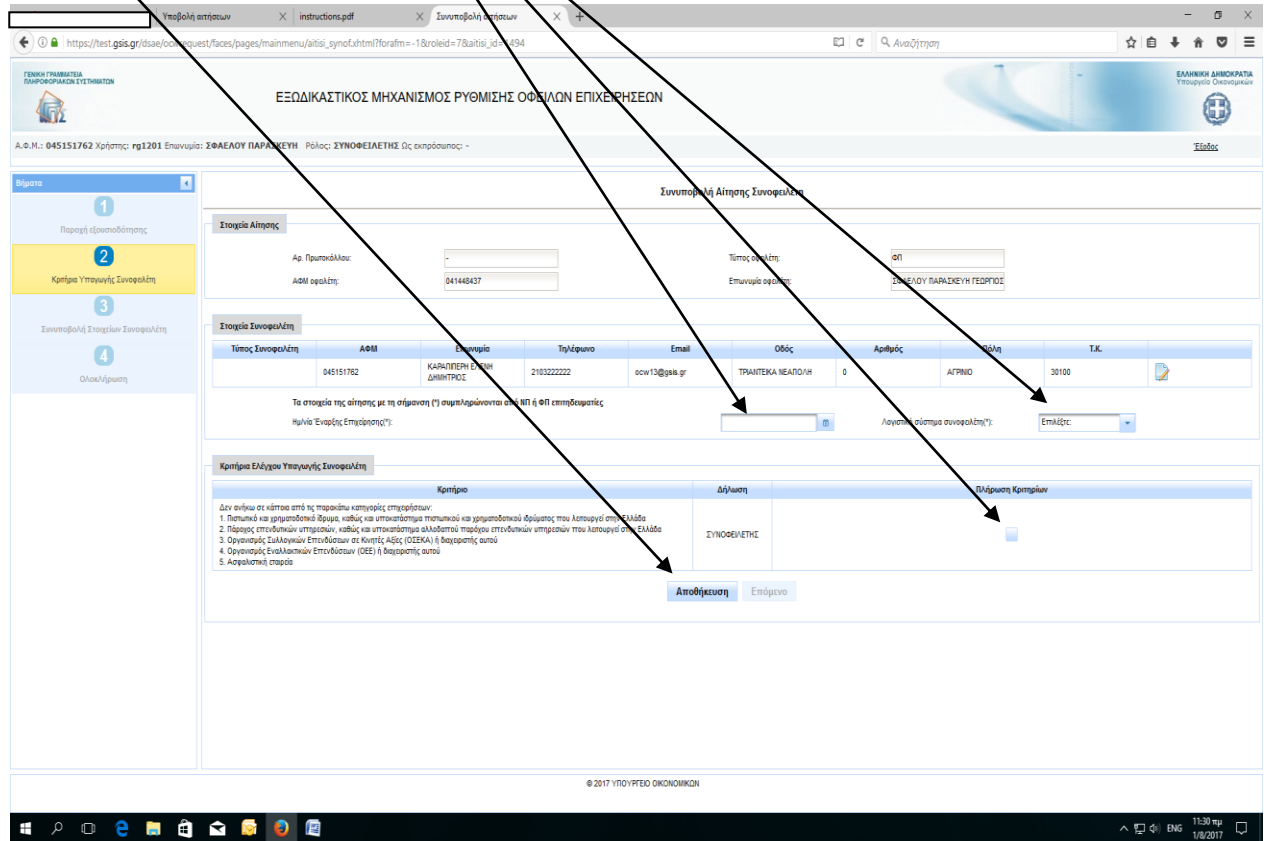

Ενημέρωση στοιχείων Συνοφειλής:

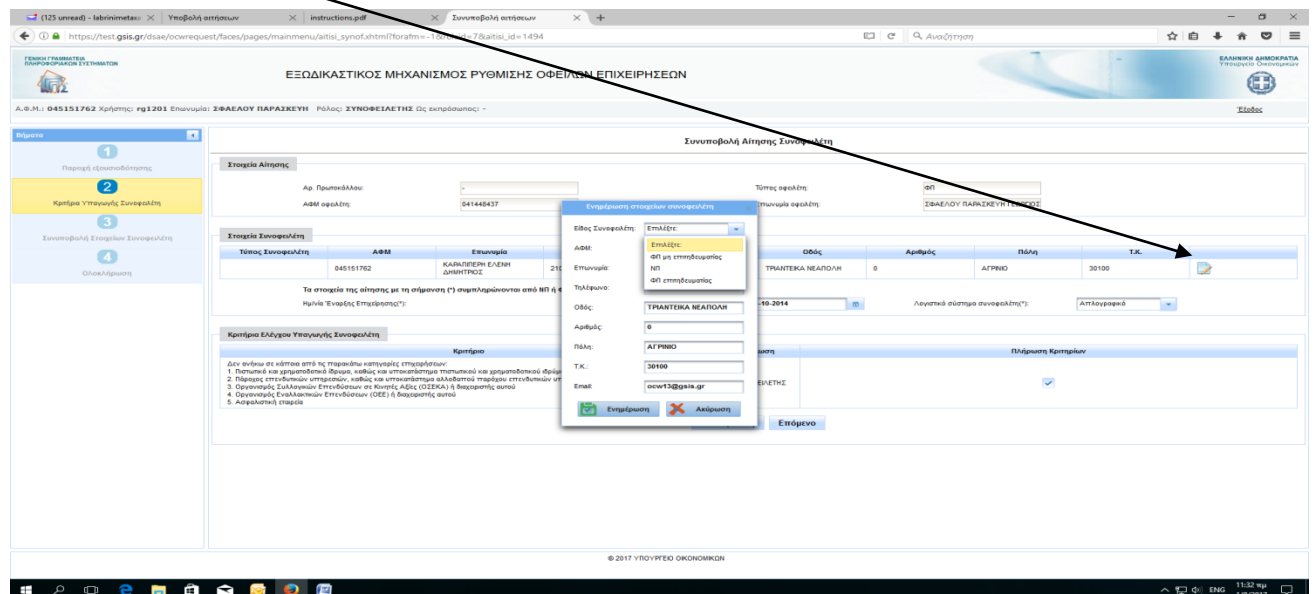

Αφού ολοκληρωθεί ο έλεγχος των κριτηρίων υπαγωγής του Συνοφειλέτη επιβεβαιώνουμε με «Συνέχεια»:

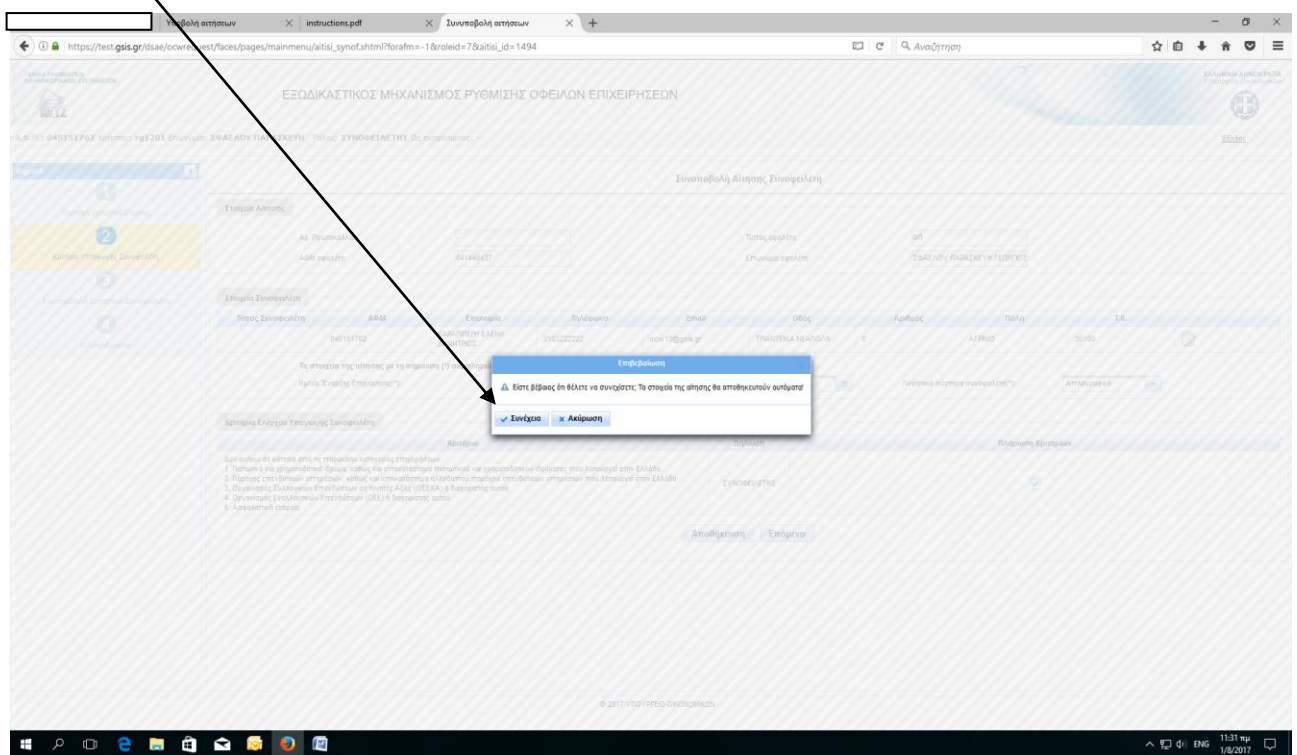

Η Εφαρμογή μας επιτρέπει να προχωρήσουμε στο 3^ο Στάδιο : Συνοποβολή στοιχείων συνοφειλέτη και να επισυνάψουμε τα απαραίτητα δικαιολογητικά καθώς και τα Δεδομένα οφειλών

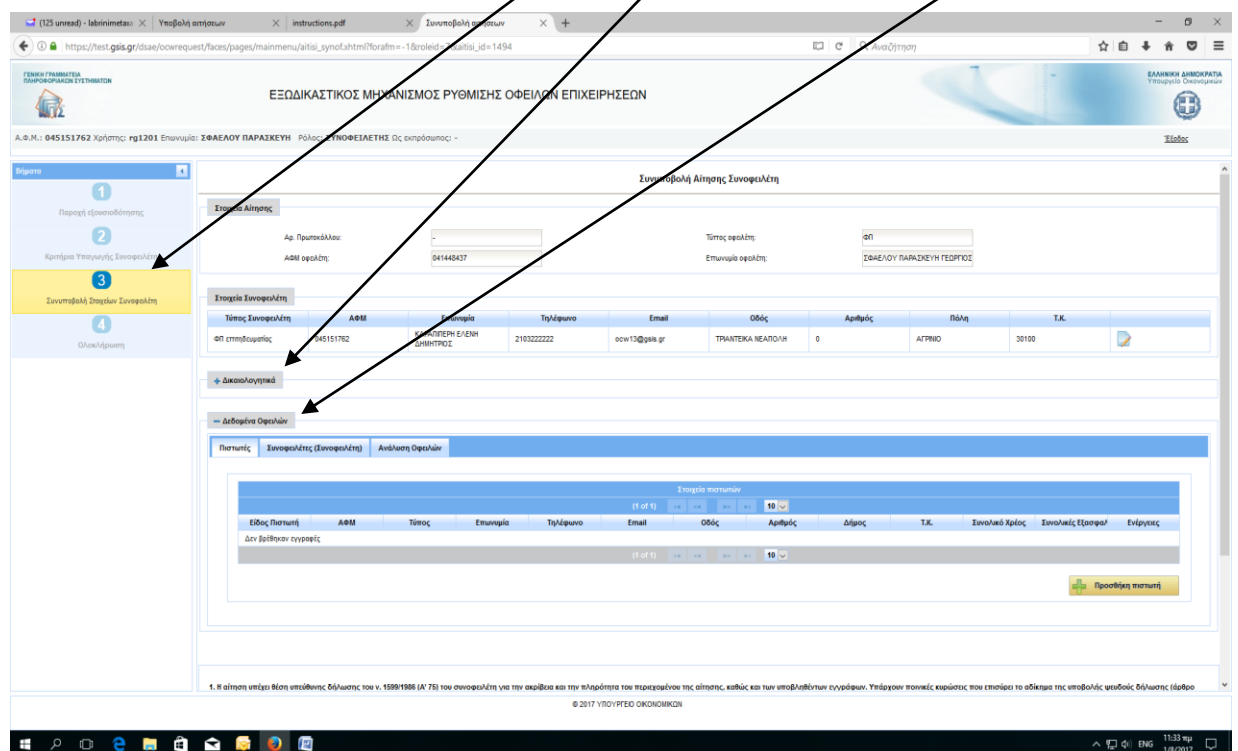

Ο Συνοφειλέτης συμπληρώνει τους πιστωτές του, τυχόν Συνοφειλέτες του καθώς και τις Οφειλές του (η διαδικασία είναι όπως και στον Οφειλέτη):

Ταμειακή Οφειλή (Πιστωτής)	Είδος Πιστωτή	ΑΦΜ	Επωνυμία	Ποσό (Συνοφειλέτης)	Ποσό (Πιστωτής)	Εξοφολόγος (Συνοφειλέτης)	Εξοφολόγος (Πιστωτής)	Ημερίδα Λήξης Οφειλής	Συνοφειλέτης	Εντάγεις	
2100000000	Προμηθευτής	991393313	ΘΕΟΔΟΣΙΟΥ ΑΝΑΣΤΑΣΙΟΣ	21.000,00		0,00		8-8-2016	Πλάτος: 0		
2122222222	Χρηματοπιστωτικό Φορέα	094014201	ΕΘΝΙΚΗ ΤΡΑΠΕΖΑ ΤΗΣ Ε/Σ	20.000,00		20.000,00		6-6-2015	Πλάτος: 0		
Σύνολο Οφειλές: 41000,00				Σύνολο Εξοφολόγους: 20000,00							

Αφού ολοκληρωθεί από τον Συνοφειλέτη η συμπλήρωση της αίτησής του, επιβεβαιώνει για την Οριστική Υποβολή και η Εφαρμογή ενημερώνει για την επιτυχή υποβολή και τον Οφειλέτη, ώστε να εισέλθει (ο Οφειλέτης) στην Εφαρμογή για να προχωρήσει σε Οριστική Υποβολή:

